



111 學年度

全國學生音樂比賽

National Student
Competition of Music

團體項目北區決賽



團體項目北區決賽領隊會議

指導單位・教育部

主辦單位・國立臺灣藝術教育館

承辦單位・臺北市政府教育局

承辦學校・國立臺灣戲曲學院木柵校區、臺北和平籃球館、師大附中、華江高中、復興高中、西松高中、中崙高中、中正高中、南港高工、
蘭雅國中、興雅國中、誠正國中、萬華國中、敦化國中、建成國中、南門國中、長安國中、天母國中、介壽國中、仁愛國中、中山國中、
麗湖國小、福星國小、敦化國小、信義國小、長安國小、明湖國小、西松國小、光仁小學、古亭國小、天母國小、中山國小、大龍國小、
三玉國小、三民國小



介紹長官來賓

WELCOME

- 北區決賽各校領隊代表
- 教育部音樂比賽承辦人 廖窈萱老師
- 國立臺灣藝術教育館李順霖主任
- 國立臺灣藝術教育館莊正暉主任
- 國立臺灣藝術教育館陳盈蓓小姐
- 國立臺灣藝術教育館林慧雯副研究員
- 臺北市政府教育局特殊教育科官月蘭科長
- 臺北市政府教育局特殊教育科李琪惠股長

領隊會議流程說明

時間	會議內容	備註
13:00-13:30	報到	
13:30-13:40	長官致詞	
13:40-14:30	相關注意事項說明及QA	
14:50-16:20	比賽場地勘查	
16:20-16:30	會議結束	接駁回臺北火車站

若與會人員自行開車至南門國中，請於場地勘查時間自行開車前往各比賽地點集合，請勿搭乘接駁車場勘，接駁車不會再回到南門國中。

111學年度全國學生音樂比賽團體項目 北區決賽各場地賽事一覽表

場館	地址	比賽項目	主辦學校
臺北市立 南門國民中 學音樂廳	地址：臺北市中正 區廣州街6號	合唱 兒童樂隊 絲竹室內樂 打擊樂合奏 弦樂合奏	★天母國中 ★大龍國小 ★華江高中 ★中山國中 ★蘭雅國中
國立臺灣戲 曲學院木柵 校區演藝中 心	地址：臺北市文山 區木柵路三段66巷 8-1號	管樂合奏 管弦樂合奏 國樂合奏	★興雅國中 ★誠正國中 ★建成國中
臺北市中山 區長安國小 演藝廳	地址：臺北市中山 區吉林路15號	室內樂 直笛合奏 口琴四重奏 口琴合奏	★長安國小 ★麗湖國小 ★介壽國中 ★信義國小
臺北和平籃 球館	地址：臺北市大安 區敦南街76巷28號	行進管樂	★南港高工

場次	承辦學校	連絡窗口姓名	連絡電話	電子郵件1	連絡窗口姓名	連絡電話	電子郵件2
第1-4場	天母國中	蔡妤曼	02-28754864#310	hopefish168@yahoo.com.tw	林佳毅	02-28754864#300	
第5-6場	大龍國小	江佳珍	02-25942635#828	ad828@dlps.tp.edu.tw	周蒂威	02-25942635#823	judy210012@gmail.com
第7-15場	華江高中	方思翰	02 - 23019946 # 122	hcsh122@mail.hcsh.tp.edu.tw	張瑋哲	02 - 23019946 # 121	hcsh121@mail.hcsh.tp.edu.tw
第16-22場	中山國中	陳競	02 27126701#311	activity@csjhs.tp.edu.tw	盧坤宏	0227126701#301	affair@csjhs.tp.edu.tw
第23-28場	蘭雅國中	賴郁旻	02-28329377#210	lyjh210@lyjh.tp.edu.tw	洪明瞭	02-28329377#200	hml310@lyjh.tp.edu.tw
第29-41場	興雅國中	李天華	02-27232771#300	s08185@syajh.tp.edu.tw	黃鈺軒	02-27232771#310	sana800512@syajh.tp.edu.tw
第42-46場	誠正國中	李嘉永	02/27828094#1300	chia.yung@ccjh.tp.edu.tw	童瑋琳	02-27828094#1310	weilintung@gmail.com
第47-52場	建成國中	王慈惠	02-25587042#620	rosawang@stweb.jcjh.tp.edu.tw	曾滢芮	02-25587240#625	chicrenee@stweb.jcjh.tp.edu.tw
第53-57場	長安國小	賴美雪	02-25617600#120	caps120@caps.tp.edu.tw	吳瑞文	02-25617600#121	rengwun@gmail.com
第58-59場	麗湖國小	柯予晴	02-26343888#120	koariel@lhes.tp.edu.tw	陳冠志	02-26343888#122	aaa99997@lhes.tp.edu.tw
第60-70場	長安國小	賴美雪	02-25617600#120	caps120@caps.tp.edu.tw	吳瑞文	02-25617600#121	rengwun@gmail.com
第71場	介壽國中	黃寶嫻	02-27674496#300	300@csjh.tp.edu.tw	蕭潔如	02-27674496#301	301y@csjh.tp.edu.tw
第72-73場	信義國小	蕭豫奇	02-27204005#821	globe838@syeh.tp.edu.tw	夏子翰	02-27204005#823	wade830603@syeh.tp.edu.tw
第74場	南港高工	呂林奇	02-2782-5432#1202	lulinchi0729@gm.nkhs.tp.edu.tw	林志展	02-27825432#1201	

111學年度全國學生音樂比賽團體項目北區決賽

請自行參閱手冊

- 一、111學年度全國學生音樂比賽實施要點
- 二、111學年度全國學生音樂比賽指定曲目相關內容勘誤及補充說明
- 三、歷年全國學生音樂比賽重要釋疑
- 四、111學年度全國學生音樂比賽注意事項
- 五、111學年度全國學生音樂比賽-團體項目決賽場次表-北區

因應嚴重特殊傳染性肺炎
(COVID-19)

防護措施處理原則

重要提醒

防疫規劃重點



■ 於賽前出具個人健康狀況聲明書予學校：

1. 參賽人員及陪同人員(參賽學生、帶隊師長、攝錄影、指揮、伴奏、協助搬運道具、樂器人員)
2. 個人健康狀況聲明書正本留校備查，競賽當日無需繳交

本次全體人員無需繳交健康證明(小黃卡或篩檢陰性證明)

競賽當日僅需繳交參賽者名冊(附照片)

■ 禁止參賽情形

參賽當日屬於以下情形，禁止參賽：

1. 嚴重特殊傳染性肺炎(COVID-19) 確診未解除隔離者、競賽當日經COVID-19快篩陽性未經醫師確認者
2. 有發燒症狀(發燒額溫 $\geq 37.5^{\circ}\text{C}$ ，得於15分鐘內再以耳溫方式完成2次複檢進行確認)，如複檢仍有發燒情形者(耳溫 $\geq 38^{\circ}\text{C}$)
3. 居家照護期滿解除隔離但有症狀者
4. 自主防疫期間有症狀者

■ 有條件參賽

1. 參賽學生具居家照護解除隔離身分者，無症狀且篩檢(含家用快篩)陰性，可參加比賽
2. 參賽學生競賽當日具自主防疫身分者，無症狀者，可參加比賽
3. 團體組學生為嚴重特殊傳染性肺炎(COVID-19)確診者，該名團員不得參賽；其餘團員無症狀者，可參加比賽

■ 陪同人數限制

攝錄影	協助搬運道具樂器人數	帶隊師長、伴奏、指揮
至多2人	<ul style="list-style-type: none">合奏類(含絲竹室內樂) 50 人為上限室內樂 3 人為上限合唱類 10 人為上限	<ul style="list-style-type: none">帶隊師長至多2人、伴奏(含翻譜)至多2人指揮1人為原則(行進管樂除外)

■ 不開放練習

不開放休息區練習，且各團隊僅限於規劃之區域(調音區)方可進行熱嘴、調音、發聲，其他區域一律不得熱嘴、調音及發聲

■ 演出時暫免佩戴口罩

參賽者(含指揮)得於演出時暫免佩戴口罩，演出結束後仍應依規定佩戴口罩。

■ 維持禁止比賽進行時於舞臺清理樂器

兼顧防疫及演出需要，增列「如有需要，僅得以口水巾自行擦拭，並得自備吸水墊，另銅管類樂器得自備盛裝口水容器，惟仍計入於演出時限內。」之放寬規劃

■ 演出前後手部消毒

活動會場安排專責人員於學生上、下舞臺前以酒精進行手部消毒

■ 不開放觀賽

- 非競賽相關人員不得進入競賽會場，僅開放與會人員憑證入場
- 協助搬運道具、樂器，非演出之相關人員請依工作人員指示引導於會場休息觀賽

■ 不現場頒獎，賽後隨即離開

競賽會場**不進行頒獎典禮，競賽獎狀統一另行寄送**，參賽及陪同人員應於競賽後儘速離開會場不得逗留

■ 如有申訴，請於該場次結束後30分鐘內提出

■ 競賽成績於當日晚間10時前公告於競賽官網

■ 因疫情無法參賽學生之補救措施

參賽學生當日為嚴重特殊傳染性肺炎(COVID-19)「確診」未解除隔離者、「快篩陽性（未經醫師確認）」，或有發燒(複檢仍有發燒情形者)，**團體組以該名人員禁止參賽，餘如期參賽，且不辦理補賽**

- 有關防疫規定依教育部函發111學年度表演藝術競賽防疫應變計畫規範辦理
- 依中央疫情指揮中心規範滾動調整

溫馨提醒

1.出發前請務必檢視各項物品證件是否確實帶妥

- (1)實施要點之**參賽者名冊**：須蓋妥學校大印(大專院校得由系、所、院蓋章戳)，續頁請蓋騎縫章
- (2)B4回郵信封(44元)

2.建議使用10噸以下樂器車，逾10噸需申請通行證方可於管制範圍行駛

3.因應疫情，休息區將限制隊伍數量， 建議參賽隊伍依公告時間抵達即可， 過早抵達將無法進入賽場

以合唱回郵信封為例

國內橫式信封書寫範例

The diagram illustrates the layout of a domestic horizontal return mail envelope. It includes labels for the sender's address (top left), the recipient's address (bottom right), and the recipient's name (bottom right). A yellow box indicates the postage area with a blue arrow pointing to the '貼郵票處' (Postage Stamp Area). The diagram also shows the '寄件人3+2碼郵遞區號' (Sender's 3+2 digit postal code) and the '收件人3+2碼郵遞區號' (Recipient's 3+2 digit postal code).

國內橫式信封書寫範例

(前3碼) (後2碼)
行政區編碼 投遞區編碼

寄件人3+2碼郵遞區號

11153 主辦學校地址
臺北市士林區天母東路120號

貼郵票處

請貼上44元郵資

10603
台北市大安區
金山南路2段55號
林○○小姐啟

收件人3+2碼郵遞區號 收件人地址 收件人姓名

溫馨提醒

4. 競賽場地設有醫護站，仍請叮嚀參賽同學攜帶隨身藥品。
5. 為避免塞車，請各校掌握人員上下車之時間。
6. 請帶隊老師自備垃圾袋將學生脫下的口罩，統一收集各自帶回丟棄。離開舞台立即戴上新口罩。
7. 為防疫及避免干擾上課，請參賽隊伍勿忘記個人隨身物品，比賽後請儘快離開。

各競賽場地簡報



全國學生音樂比賽
National Student
Competition of Music

111學年度全國學生音樂比賽 團體項目北區決賽領隊會議

臺北市立南門國中音樂廳



全國學生音樂比賽
National Student
Competition of Music

賽程安排

日期	場次	比賽項目
3/1(三)-3/2(四)	第1~4場	合唱
3/3(五)	第5~6場	兒童樂隊
3/4(六)-3/8(三)	第7~15場	絲竹室內樂合奏
3/8(三)-3/11(六)	第16~22場	打擊樂合奏
3/12(日)-3/14(二)	第71~72場	弦樂合奏

交通資訊:

自行開車:行駛中華路，至和平醫院後轉入廣州街直走約 200 公尺即可到達。

乘坐大眾運輸:乘坐捷運松山新店線，至捷運小南門站，於2號出口直走約10公尺左轉至廣州街，即可到達。**請由廣州街8巷的側門進入。**





所有人員及樂器請一律由西側門進出

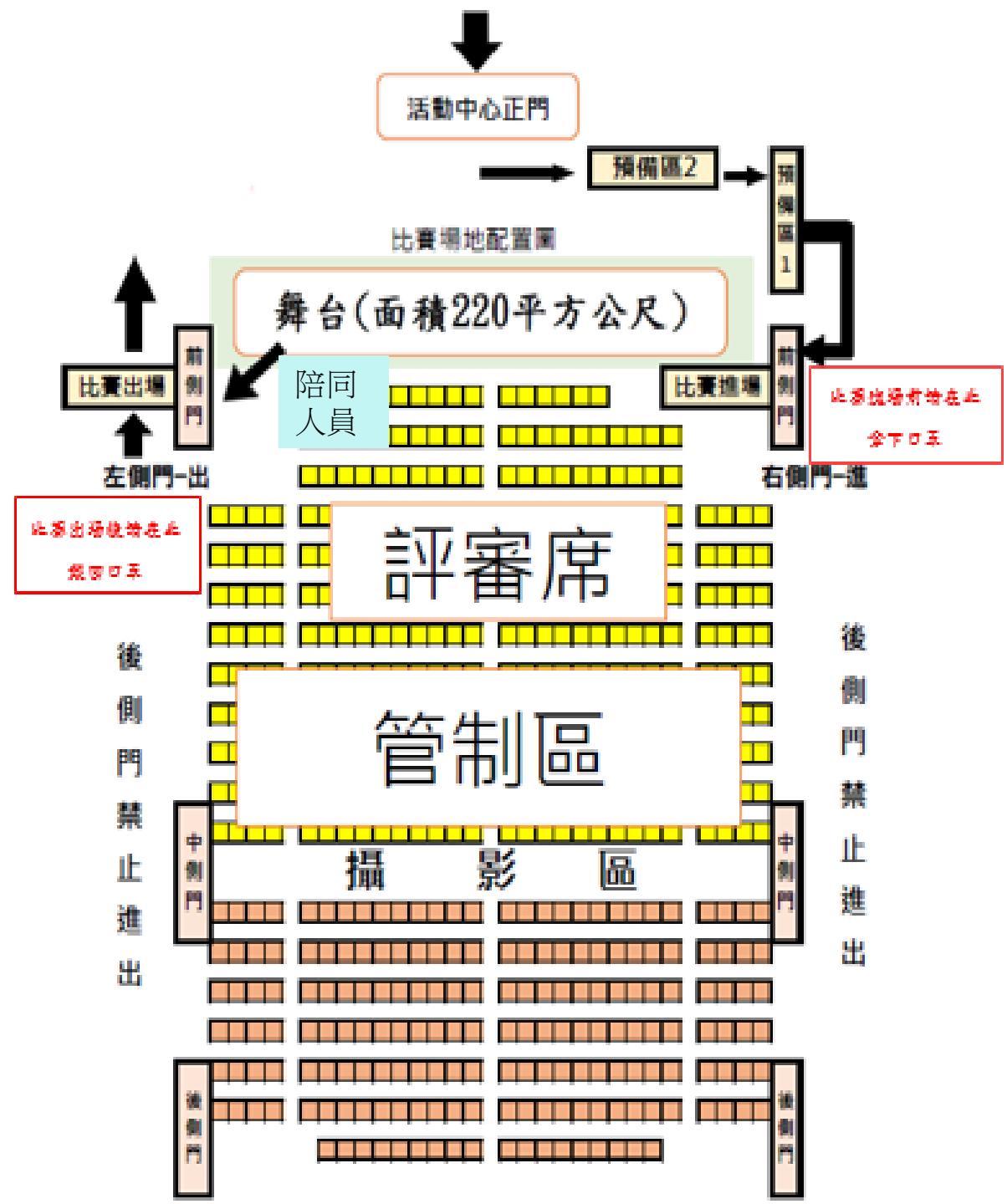

私人收費停車場

私人收費
停車場

品牌/型號	規格
MAJESTIC MP2000A定音鼓	20"定音鼓
MAJESTIC MP2300A定音鼓	23"定音鼓
MAJESTIC MP2600A定音鼓	26"定音鼓
MAJESTIC MP2900A定音鼓	29"定音鼓
MAJESTIC MP3200A定音鼓	32"定音鼓

僅3/4-3/14提供借用



MAJESTIC MPB4022室內大鼓	40"x22"室內大鼓
----------------------	-------------



MAJESTIC C8622C管鐘 僅3/4-3/14提供借用	22音管鐘
------------------------------------	-------

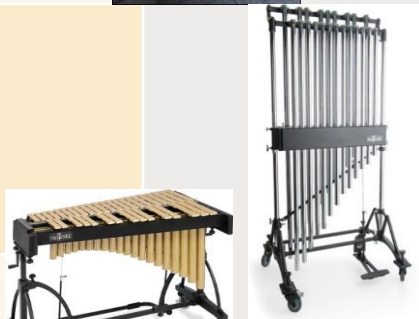

MAJESTIC V7530G電鐵琴	37鍵電鐵琴
--------------------	--------



MAJESTIC V6530SX 鐵琴	37鍵鐵琴
---------------------	-------

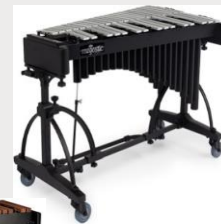

MAJESTIC X6540P立奏木琴	49鍵高音木琴
---------------------	---------



樂器設備借用一覽表

品牌/型號	規格
MAJESTIC M6543P立奏木琴	52鍵馬林巴木琴
MAJESTIC M650HB馬林巴琴(玫瑰木)	61鍵馬林巴木琴
牌子：Wuhan 型號：WU007 呎吋：39	Wuhan WU007-39 39" Chau Gong





全國學生音樂比賽
National Student
Competition of Music

111學年度全國學生音樂比賽 團體項目北區決賽領隊會議

國立臺灣戲曲學院木柵校區演藝中心

112年2月13日(星期一)



全國學生音樂比賽
National Student
Competition of Music

賽程安排

日期	場次	比賽項目
3/02(四)-3/08(三)	第29~41場	管樂合奏 (興雅國中、古亭國小、師大附中、仁愛國中)
3/08(三)-3/10(五)	第42~46場	管弦樂合奏 (誠正國中、復興高中)
3/11(六)-3/13(一)	第47~52場	國樂合奏 (建成國中、西松高中、中正高中)

交通資訊:

臺北市文山區木柵路三段66巷8之1號



交通資訊

1.捷運：文湖線 / 木柵站

2.公車：

木柵 / 236區間車、298、530、660、660區間車、666烏塗窟
666皇帝殿、666華梵大學、795台灣好行木柵平溪線、796、
915、933、小10、小11、棕6、羅斯福路幹線

木柵市場 / 236區間車、237、251、530、679、796、933、
小10、小11、棕3、棕5、棕6、羅斯福路幹線

國立臺灣戲曲學院木柵校區 平面圖及出入口編號



正門：
臺北市文山區
木柵路三段
66巷8之1號





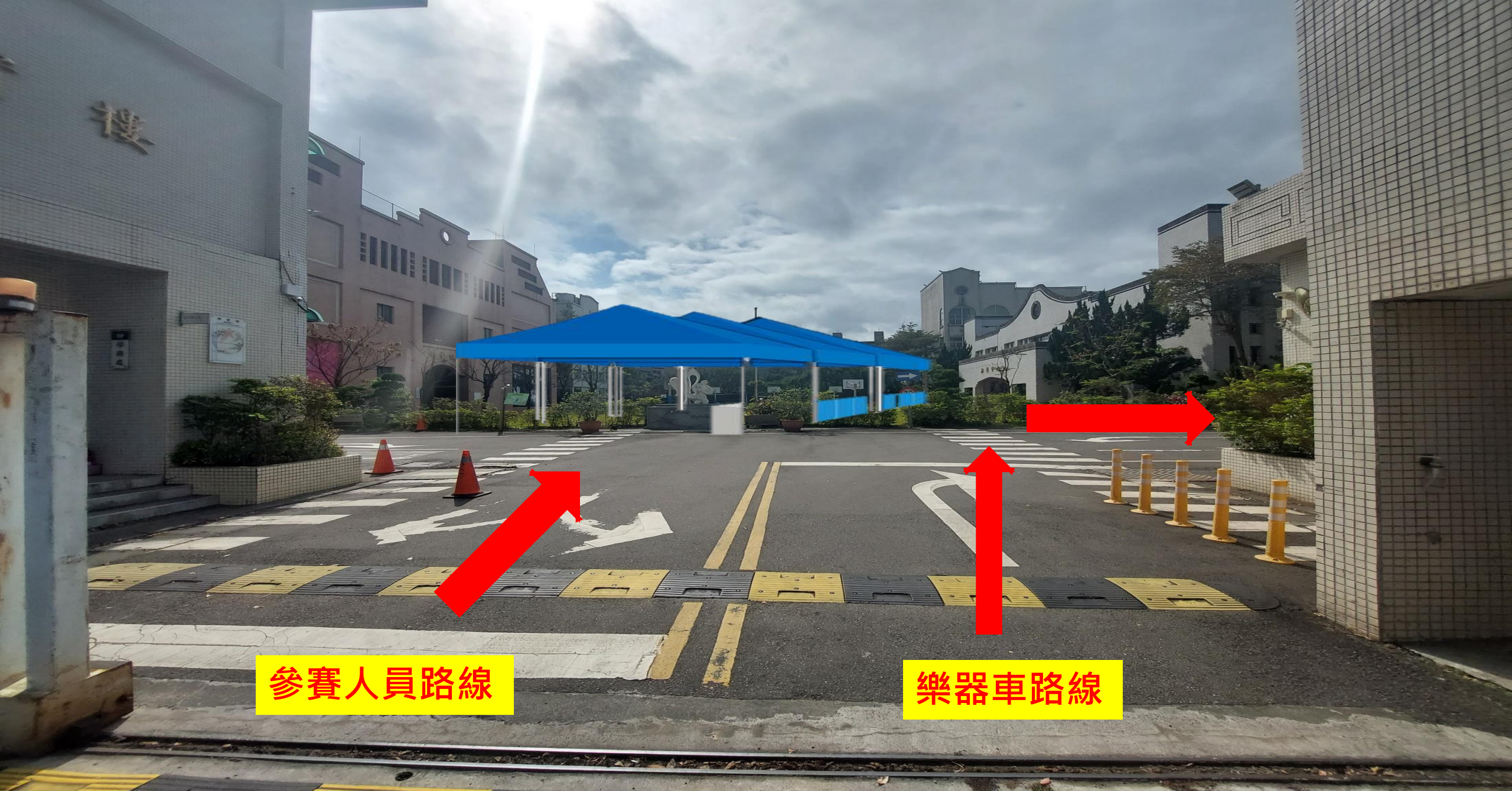

參賽人員路線

樂器車路線



至演藝中心完成報到後可至休息區休息。
休息區不得練習及調音。
僅只能在輪流進入調音區時才能進行調音

進入演藝中心
左側為報到處



進入演藝中心
後，至服務台
完成**報到**手續
，**陪同人員、**
攝影及帶隊師
長蓋手章。



比賽入口方向

報到處



攝影及帶隊師長入口

參賽學生入口

預備區1

預備區2(檢錄)







表演舞台

(以現場白線為主，寬12m深10m)

人員及樂器皆
從舞台右進左
出

樂器退場出口

未用到之譜架及椅子擺放區



90個

參賽學生出口



表演舞台

(以現場白線為主，寬12m深10m)

人員及樂器皆從舞台右進左出

退場舞台

人員走正門退場
大型樂器從舞台
後方至碼頭區退
場



參賽人員
退場方向

大型樂器
退場方向

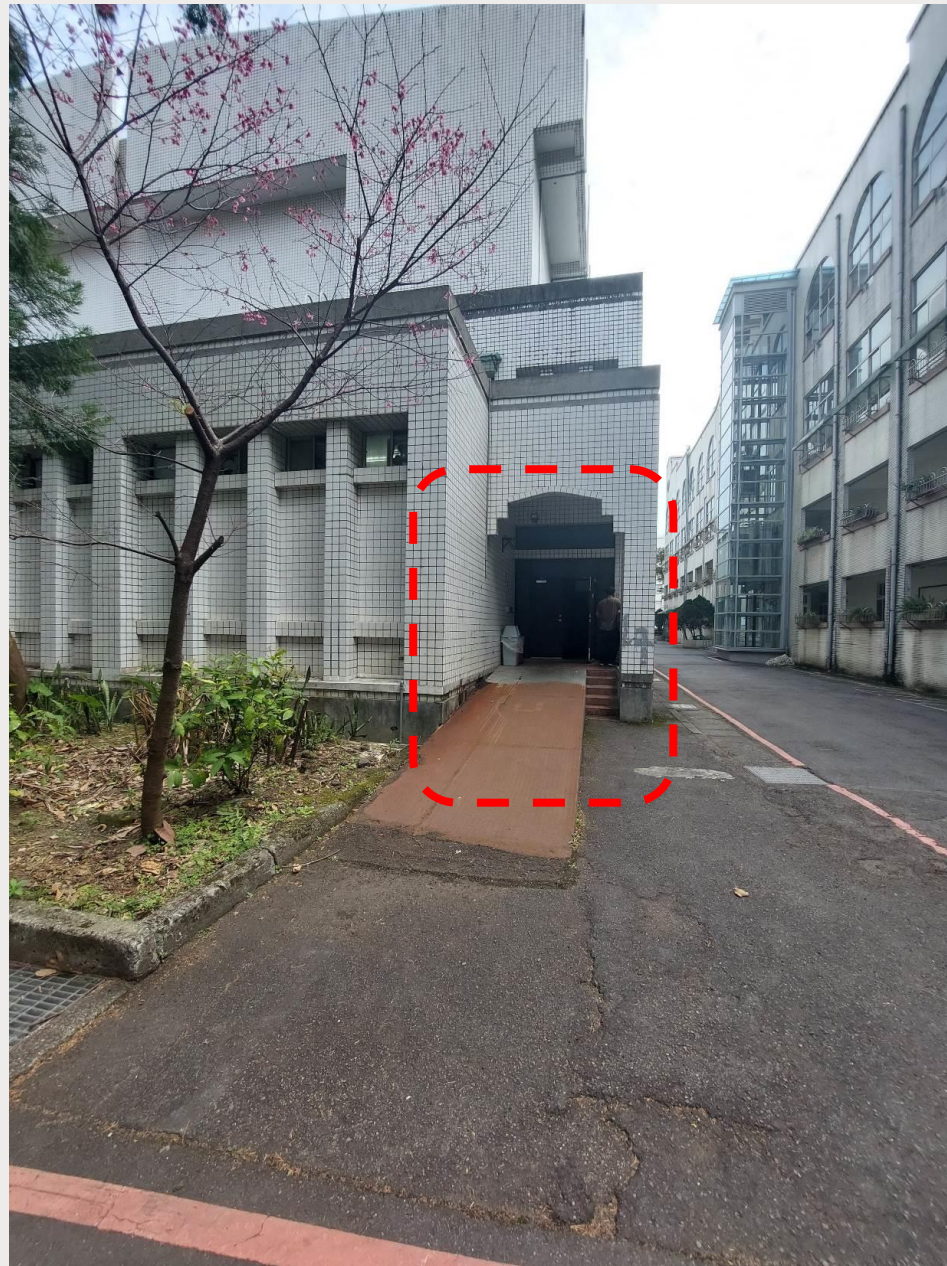
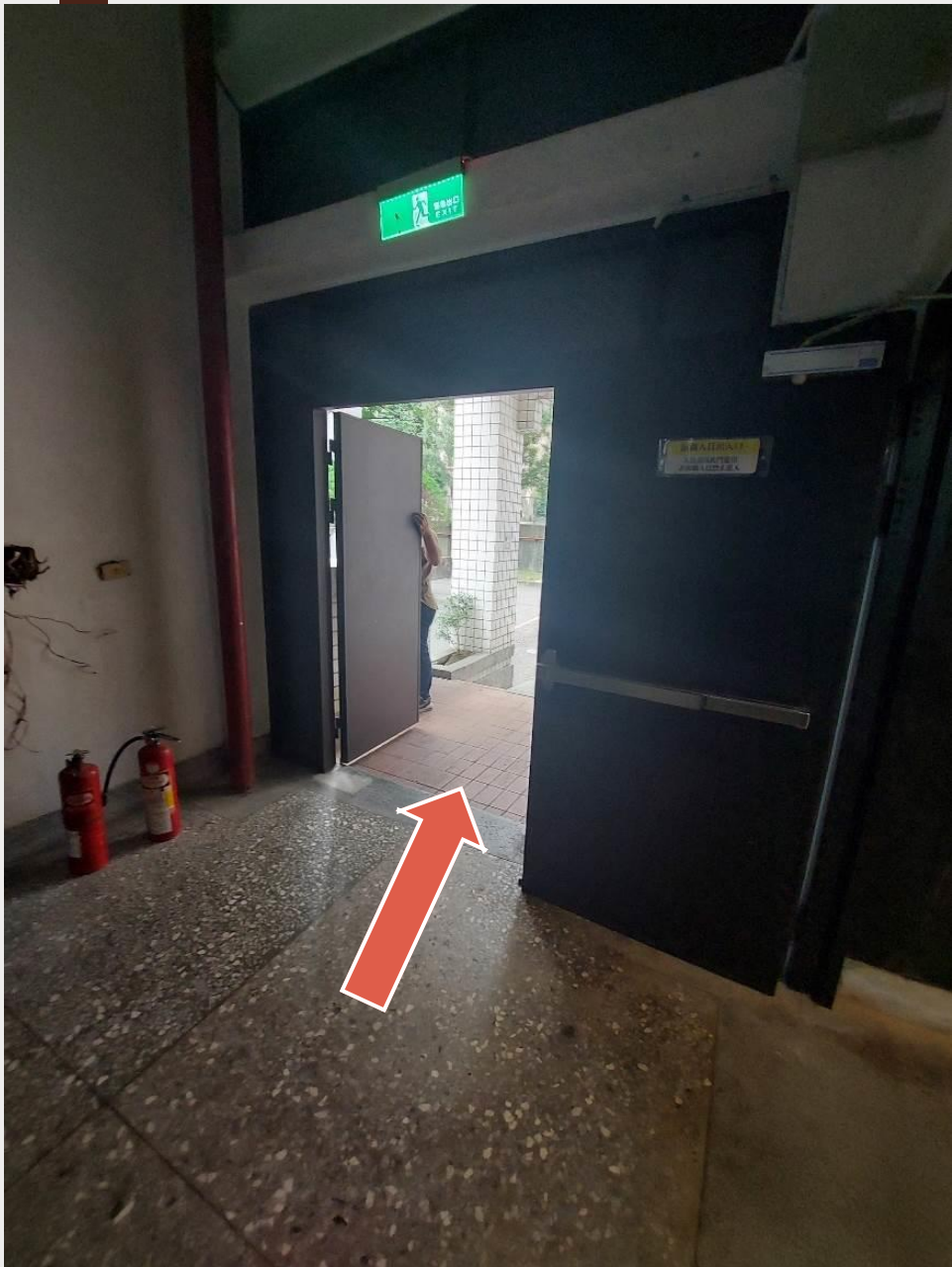

樂器出口

腹地狹小，建議使用10噸以下的樂器車

樂器進出口外觀

腹地狹小，建議使用10噸以下的樂器車



樂器入口

樂器出口

(請關閉倒車提醒)

參賽人員 出口動線



參賽人員出口動線- 賽後可前往 拍照區



攝錄影區須持攝錄影證進入
(需配戴口罩)

且只能拍攝所屬參賽者，不得拍攝其他參賽者

攝錄影下方區域開放該參賽團隊之陪同人員憑手章入場

攝錄影區域

出口方向

陪同人員(含帶隊師長)
座位區



每場次結束後**不頒獎**，成績於**網路公告**自行上網查閱。

獎狀由成績組寄送
(請自行填妥收件人資訊並黏貼44元郵資B4大小之信封並掃描QRCode條碼，填寫郵寄資料)

木柵路三段66巷

遊覽車下車處

醫護站

樂器車入口

入口

人員入口

廁所方向

隊伍休息區

調音區

拍照區

群和樓

校區平面圖



國立臺灣戲曲學院木柵校區

演藝中心室內動線參考

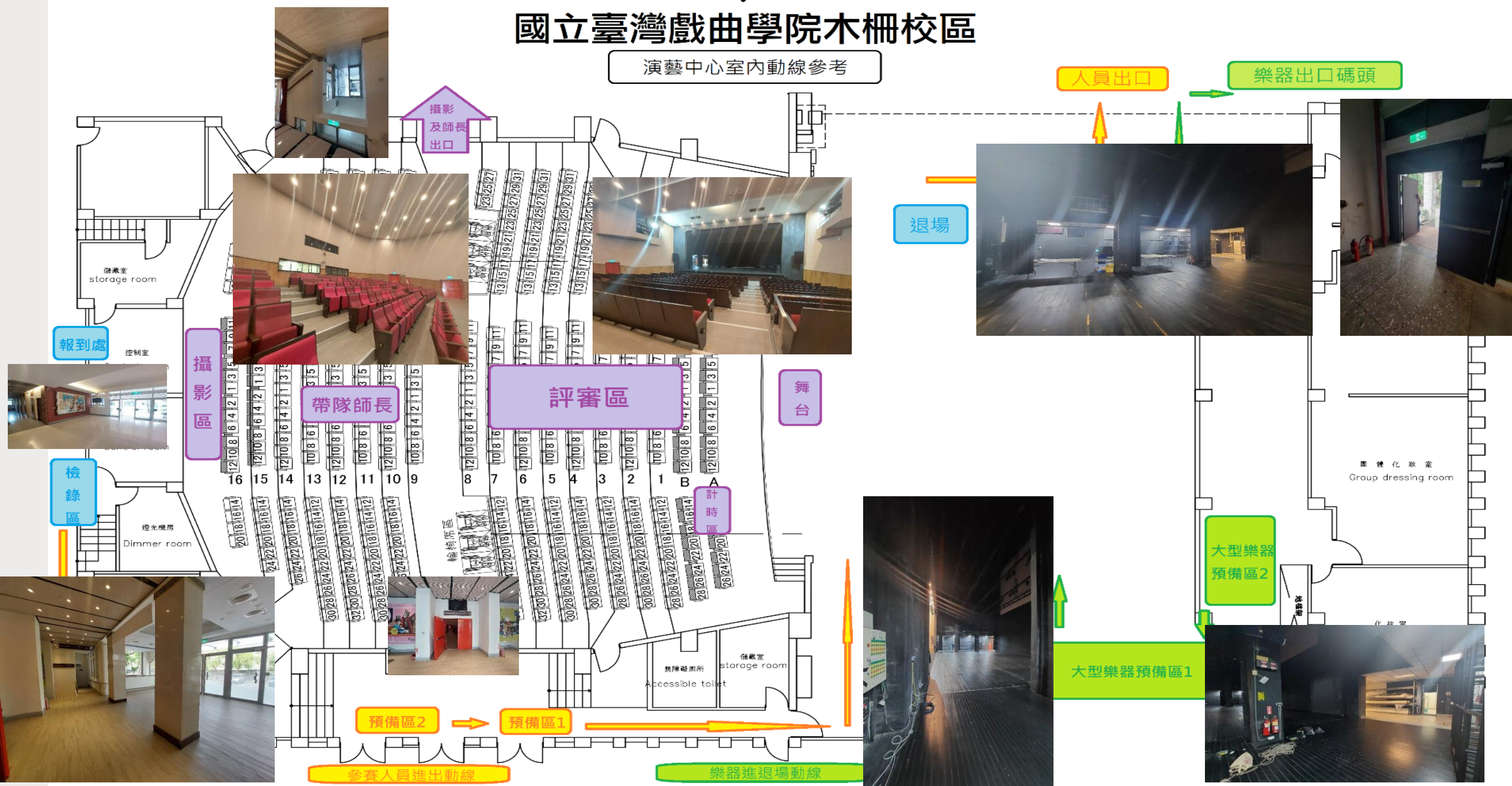



注意事項

1. 賽場所有人員皆**一律佩戴口罩**，參加競賽學生及與會人員活動期間彼此應保持社交距離，並全程佩戴口罩；無法佩戴口罩比賽之項目，依防疫處理原則辦理。
2. 疫情期間，將執行人流管控，休息區將限制隊伍數量，**建議參賽隊伍於預定比賽時間前1小時前報到即可**，否則無法進入競賽場地。
3. 疫情期間僅開放攝錄所屬隊伍，嚴禁使用閃光燈，並於報到區**蓋手章**(各校兩人為限)於參賽人員入場時由**攝影及帶隊師長入口處**進入，待所屬隊伍表演完畢後須立即離場，禁止逗留。



注意事項

4. 大會提供KAWAI GL-50平台琴1台、定音鼓5個(20吋、23吋、26吋、29吋、32吋)、40吋室內大鼓1個、22音管鐘、37鍵電鐵琴、37鍵鐵琴、49鍵高音木琴、52鍵馬林巴木琴、61鍵馬林巴木琴、**39吋鑼**、指揮台、摺疊椅90張、譜架90個。(鼓棒自備)。
5. 搬移樂器請抬高，勿用拖拉方式，以維護舞台地板。
6. 每場次比賽結束，請各校參賽學生立即離場，疫情期間不進行頒獎，請於報到時**自行備妥B4回郵信封(44元)**繳予大會辦理獎狀及評語寄發事宜。
7. 請於報到處**掃描QRCode條碼，填寫郵寄資料**以方便寄送。

品牌/型號	規格
MAJESTIC MP2000A定音鼓	20"定音鼓
MAJESTIC MP2300A定音鼓	23"定音鼓
MAJESTIC MP2600A定音鼓	26"定音鼓
MAJESTIC MP2900A定音鼓	29"定音鼓
MAJESTIC MP3200A定音鼓	32"定音鼓
MAJESTIC MPB4022室內大鼓	40"x22"室內大鼓
MAJESTIC C8622C管鐘	22音管鐘
MAJESTIC V7530G電鐵琴	37鍵電鐵琴
MAJESTIC V6530SX 鐵琴	37鍵鐵琴
MAJESTIC X6540P立奏木琴	49鍵高音木琴

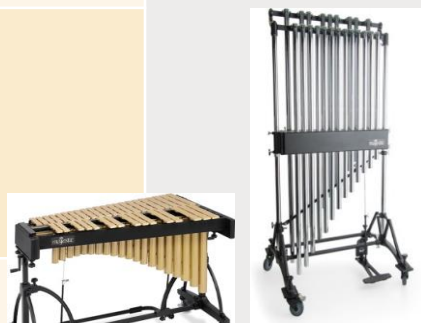

樂器設備借用 一覽表

品牌/型號	規格
MAJESTIC M6543P立奏木琴	52鍵馬林巴木琴
MAJESTIC M650HB馬林巴琴(玫瑰木)	61鍵馬林巴木琴
牌子：Wuhan 型號：WU007 呎吋：39	Wuhan WU007-39 39" Chau Gong





注意事項

8. 本賽事**不開放停車**。所有參賽學生、教師與陪同人員需**團進團出**，樂器車與遊覽車只能暫時停留。若有停車需求，請至附近停車場停放。
9. 請務必事先提醒，腹地狹小，建議使用10噸以下的**樂器車**，進入校內後**關閉倒車警示**，以免影響比賽進行。
10. 本賽事**提供休息區塑膠椅(每一大帳40椅)**，**如有燈光需求請各校自行攜帶**，另考量場地配置，於草地搭設舞台版，倘若下雨請提醒參賽師生小心行走。
11. 參賽隊伍禁止進入除音樂比賽場地外之本校校園，以維護校園師生權益。



注意事項

12. 疫情期間校內**所有場地一律禁止調音、練習和大聲喧嘩**，依大會規定**只能在調音區進行調音練習，時間以15分鐘為限**，調音區設置防隔音宮廷帳篷2處(大小6公尺*12公尺)，惟實際位置將依搭帳廠商考量後設置，使用後輪流清消(聽從工作人員指示輪流前往)。
13. 敬請遵從會場工作人員引導與指揮，若有不配合者，除進行勸導外並記錄及報告大會。
14. 請自行備妥防疫物資，包括口罩、酒精等，並在使用完休息區敬請協助復原場地。
15. 疫情期間請自備環保水杯。



注意事項

16.請各隊伍參考**樂器車卸貨、檢錄參考時間表**，**勿過早抵達**，若容納不下將無法進入競賽場地。比賽當日請參考藝教館頁面，會隨場內更新換場而呈現最新報幕資訊
參考時間表請自行**掃描QRCode**或至官網下載)。

編號	縣市	參賽單位	樂器車卸貨參考時間	調音區 (預備三)	檢錄區 (預備二)	預備一	上台時間	休息區
1	臺北市	市立新湖國小	7:15-7:30	7:30	7:50	8:10	8:30	17:15-9:00
2	桃園市	市立西門國小	7:35-7:50	7:50	8:10	8:30	8:50	27:35-9:20
3	桃園市	市立元生國小	7:55-8:10	8:10	8:30	8:50	9:10	37:55-9:40
4	新北市	市立秀朗國小	8:15-8:30	8:30	8:50	9:10	9:30	48:15-10:00
5	宜蘭縣	縣立馬賽國小	8:35-8:50	8:50	9:10	9:30	9:50	58:35-10:20
中場休息時間(10分鐘)								
6	臺北市	市立內湖國小	9:05-9:20	9:20	9:40	10:00	10:20	69:05-10:50
7	桃園市	市立文化國小	9:25-9:40	9:40	10:00	10:20	10:40	19:25-11:10
8	新竹市	國立清大附小	9:45-10:00	10:00	10:20	10:40	11:00	29:45-11:30
9	宜蘭縣	縣立中山國小	10:05-10:20	10:20	10:40	11:00	11:20	310:05-11:50
10	新北市	市立忠義國小	10:25-10:40	10:40	11:00	11:20	11:40	410:25-12:10
11	臺北市	市立東門國小	10:45-11:00	11:00	11:20	11:40	12:00	510:45-12:30



臺灣戲曲學院木柵校區 領隊會議

各項目各隊預定時間表



注意事項

17. 競賽相關規則與防疫規定依實施要點及官網最新公告為主。



全國學生音樂比賽
National Student
Competition of Music

111學年度全國學生音樂比賽 團體項目北區決賽領隊會議

臺北市立長安國小演奏廳



全國學生音樂比賽
National Student
Competition of Music

賽程安排

日期	場次	比賽項目
3/4(六)-3/5(日)	第53~55場	鋼琴三重奏
3/6(一)	第56~57場	鋼琴五重奏
3/7(二)	第58~59場	直笛合奏
3/8(三)-3/13(一)	第60~70場	室內樂合奏
3/14(二)	第71~72場	口琴合奏

交通資訊:

臺北市中山區
吉林路15號



交通資訊

自行開車者：

國道三號由新店交流道下國道→左轉往台北快速道路→往師大方向前進→下快速道路(水源路)右轉師大路→至羅斯福路左轉走羅斯福路→至長安東路右轉→至吉林路左轉即可到達。

國道一號由圓山交流道下國道，走松江路→至長安東路右轉→至吉林路右轉直走到吉林路15號。

搭乘公車者：

公車的路線有0東、282、236、292、266、606、307、306、46吉林路口站下。或是642、280、290、74等於長安松江路口下。

搭乘捷運者：捷運新蘆線松江南京站二號或三號出口，向吉林路方向步行約5分鐘。

備註：自行開車欲停車者，可於停管處所屬之長安國小地下停車場B1、B2、B3樓層停車。（需付費）

競賽進出動線：松江路90巷(長安國小地下停車場旁)，開放時間(上午7：50 ~ 下午5：00)，請參賽隊伍團進團出。



1. 長安國小活力樓1樓側門(開放時間 7:50-17:00)・請由此門進出。



2. 自一樓搭乘電梯或走旁邊樓梯上四樓。



3. 四樓檢錄處及第二預備區



4. 四樓體育館休息區及調音區

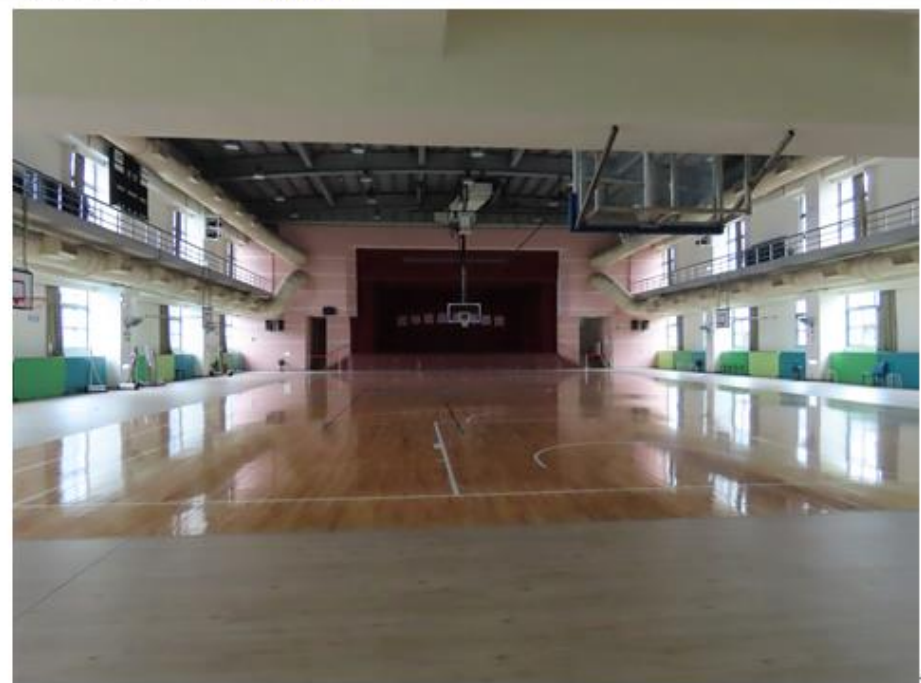

5. 舞臺旁第一預備區及上台樓梯



6. 演藝廳四樓比賽舞臺及退場方向



舞臺旁出口，由此離開會場
走到一樓，回到側門，離開校園

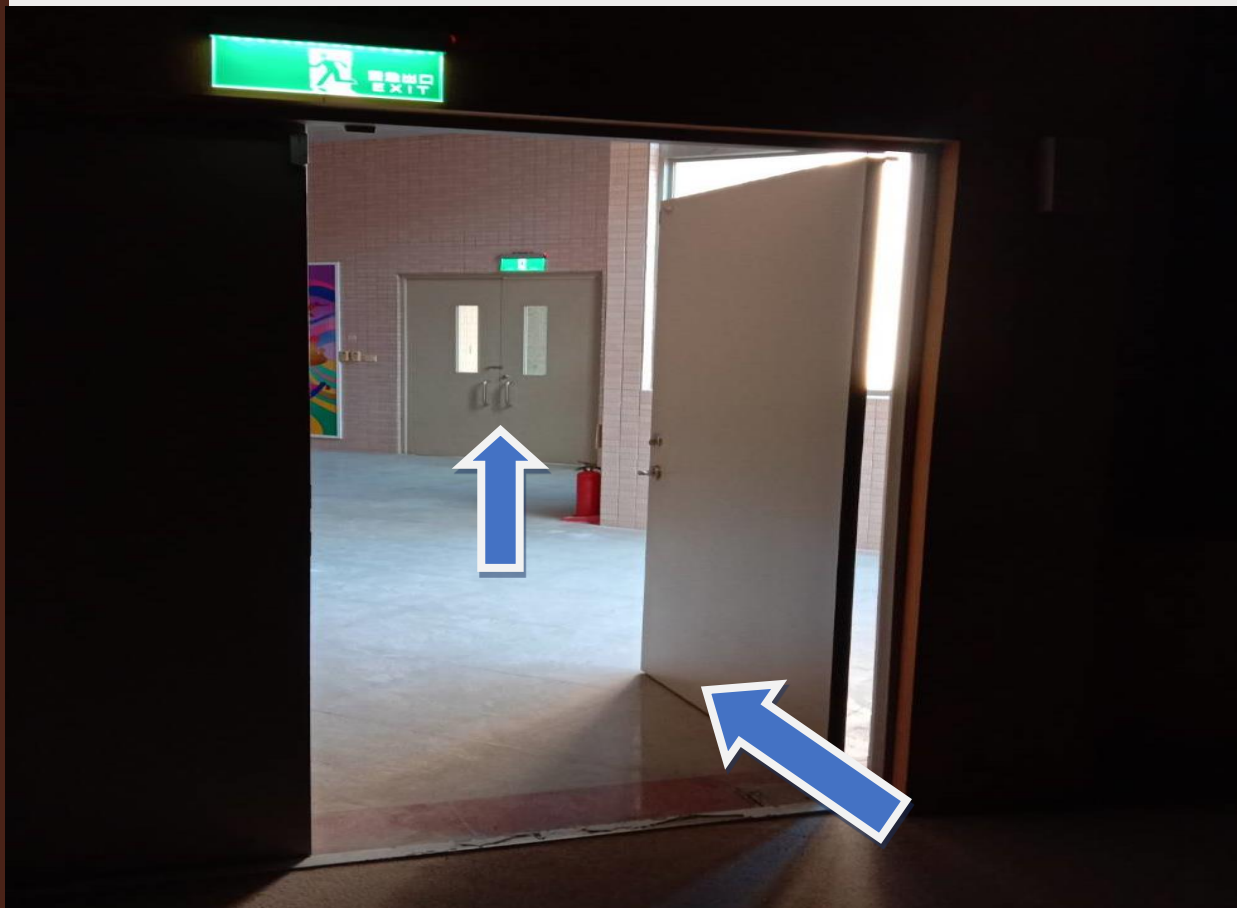



全國學生音樂比賽
National Student
Competition of Music

111學年度全國學生音樂比賽 團體項目北區決賽領隊會議

臺北市和平籃球館



全國學生音樂比賽
National Student
Competition of Music

賽程安排

日期	場次	比賽項目
3/11(六)	第74場	行進管樂

請各參賽團隊加入Line群組，俾利賽事溝通及傳達重要訊息



交通資訊:

臺北市大安區
敦南街76巷28
號(鄰近大安運
動中心)





遊覽車請停辛亥路上的停車彎讓參賽者上下車後請離開，樂器車從辛亥路3段21巷進入卸完樂器後要原路返回辛亥路離開，後方無法通行。

樂器車抵達時間

- 請參賽學校於**3/11(六)上午10點至11點30分**，完成大型樂器置放。
- 各校停放時間約10分鐘。
- 請於時間內完成置放，逾期不候。

行進管樂參賽隊伍動線安排

請依序各校預排之時間表，到指定位置集合。

動線：**調音區每隊 15分鐘為限 → 預備二 → 預備一 → 彩排10分鐘 → 正式比賽**

報到時間：上午10點後，方可開始進行報到。各校請自行安排報到時間，報到後可至館內休息區休息。

▲切記，最晚請於各校調音時間前20分鐘，完成報到手續。

行進管樂

學校名稱	調音區	預備二 (檢錄)	預備一 (館內預備區)	彩排	正式演出	最晚離開 場館時間
學校一	12:30-12:45	12:50-13:05	13:05-13:20	13:20-13:30	13:30-13:45	14:15
學校二	12:50-13:05	13:05-13:20	13:25-13:45	13:45-13:55	13:55-14:10	14:40
學校三	13:10-13:25	13:20-13:45	13:45-14:10	14:10-14:20	14:20-14:35	15:05
學校四	13:30-13:45	13:45-14:10	14:10-14:35	14:35-14:45	14:45-15:00	15:30
學校五	13:50-14:05	14:10-14:35	14:35-15:00	15:00-15:10	15:10-15:25	15:55
學校六	14:15-14:30	14:35-15:00	15:00-15:25	15:25-15:35	15:35-15:50	16:20
學校七	14:40-14:55	15:00-15:25	15:25-15:50	15:50-16:00	16:00-16:15	16:45
學校八	15:05-15:20	15:25-15:50	15:50-16:15	16:15-16:25	16:25-16:40	17:10
學校九	15:30-15:45	15:50-16:15	16:15-16:40	16:40-16:50	16:50-17:05	17:35

全國音樂比賽北區團體決賽提供鋼琴型號

- 長安國小 KAWAI GX-3
- 南門國中 KAWAI GX-7
- 木柵戲曲學院 KAWAI GL-50
- 和平籃球場 沒有鋼琴



111 學年度

全國學生音樂比賽

National Student
Competition of Music

團體項目北區決賽

簡報結束 謝謝聆聽

指導單位・教育部

主辦單位・國立臺灣藝術教育館

承辦單位・臺北市政府教育局

承辦學校・國立臺灣戲曲學院木柵校區、臺北和平籃球館、師大附中、華江高中、復興高中、西松高中、中崙高中、中正高中、南港高工、
蘭雅國中、興雅國中、誠正國中、萬華國中、敦化國中、建成國中、南門國中、長安國中、天母國中、介壽國中、仁愛國中、中山國中、
麗湖國小、福星國小、敦化國小、信義國小、長安國小、明湖國小、西松國小、光仁小學、古亭國小、天母國小、中山國小、大龍國小、
三玉國小、三民國小



111 學年度

全國學生音樂比賽

National Student
Competition of Music

團體項目北區決賽

以下為各比賽補充說明簡報

指導單位・教育部

主辦單位・國立臺灣藝術教育館

承辦單位・臺北市政府教育局

承辦學校・國立臺灣戲曲學院木柵校區、臺北和平籃球館、師大附中、華江高中、復興高中、西松高中、中崙高中、中正高中、南港高工、
蘭雅國中、興雅國中、誠正國中、萬華國中、敦化國中、建成國中、南門國中、長安國中、天母國中、介壽國中、仁愛國中、中山國中、
麗湖國小、福星國小、敦化國小、信義國小、長安國小、明湖國小、西松國小、光仁小學、古亭國小、天母國小、中山國小、大龍國小、
三玉國小、三民國小

比賽項目：合唱比賽
比賽日期：112/3/1-2

合唱架長約920公分



反響板9片，此為每片示意圖

Side View Storage Position

72.375" (1.84m)

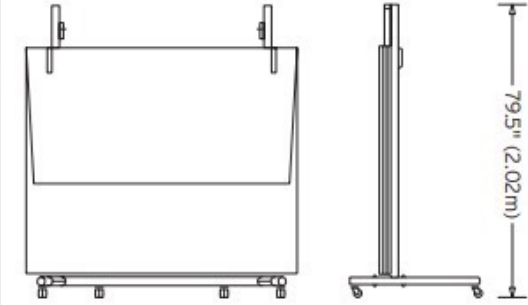

Side View Performance Position

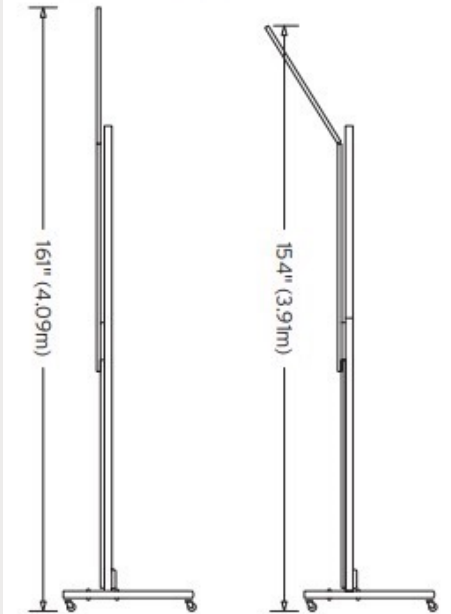

Top View





全國學生音樂比賽
National Student
Competition of Music

比賽項目：兒童樂隊

比賽日期：112/3/3

賽務學校：臺北市大龍國小、臺北市中崙高中

比賽場地： 臺北市南門國中 音樂廳

廣州街大門不開放



請由廣州街
8巷西側門
入校

南門國中活動中心，請由西側門進出



入校時進行體溫量測，至前方區域報到檢錄



入校時

1.體溫量測

2.噴酒精

3.蓋大會手章

→報到時核對名冊。領隊老師、參賽生、候補生一同蓋手章。

→陪同人員團進團出，限50+2(攝影師)人

集合完畢後由領隊通知報到檢錄人員清點人數，一同蓋手章。

→未蓋手章者不能入競賽場地。

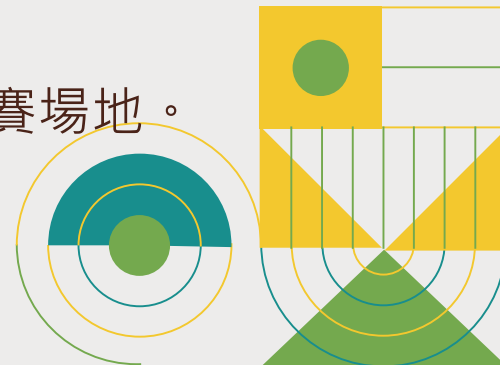

- 
- 1.樂器從西側門下車後，按工作人員指示，移往預備區(2)放置。
 - 2.各校陪同人員請**按照排定時間**到西側門接應大型樂器。
 - 3.樂器車放下樂器後須立即離開，以利後續隊伍進場。





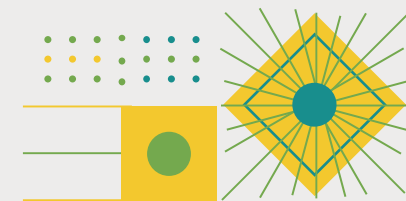

1. 規劃大型樂器暫時放置區(1-5)，各校請按照工作人員引導擺放樂器，自行保管。
2. 因位置有限，請評估樂器攜帶數量，並按照表定時間到達。
3. 學生進行第二次檢錄時，陪同人員可開始準備大型樂器排隊，準備時請勿發出聲音。

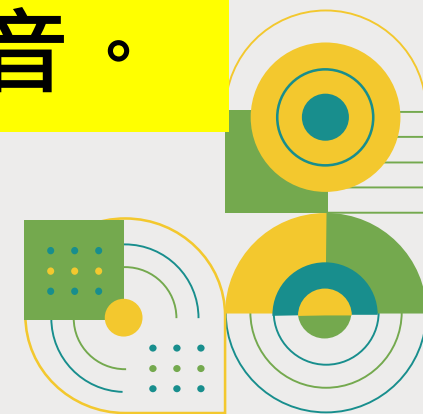

完成報到檢錄、
蓋完手章後，請
左轉至帳篷休息
區休息。

在休息區不得
練習及調音。



- 
- 1.請各校於規劃區域休息
 - 2.請依規定時間輪流至調音區調音
 - 3.各校調音時間以15分鐘為限

休息區

調音區

休息區

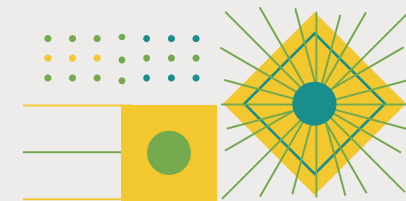

- 1、離開調音區後，請將隊伍調整成陪同人員(整理大型樂器)在前方，**參賽人員按照參賽者名冊順序**排在後方。
- 2、從活動中心正門到預備區(2)，進行**第二次檢錄**。
- 3、樂器和人員移動時，**請勿發出聲音**。



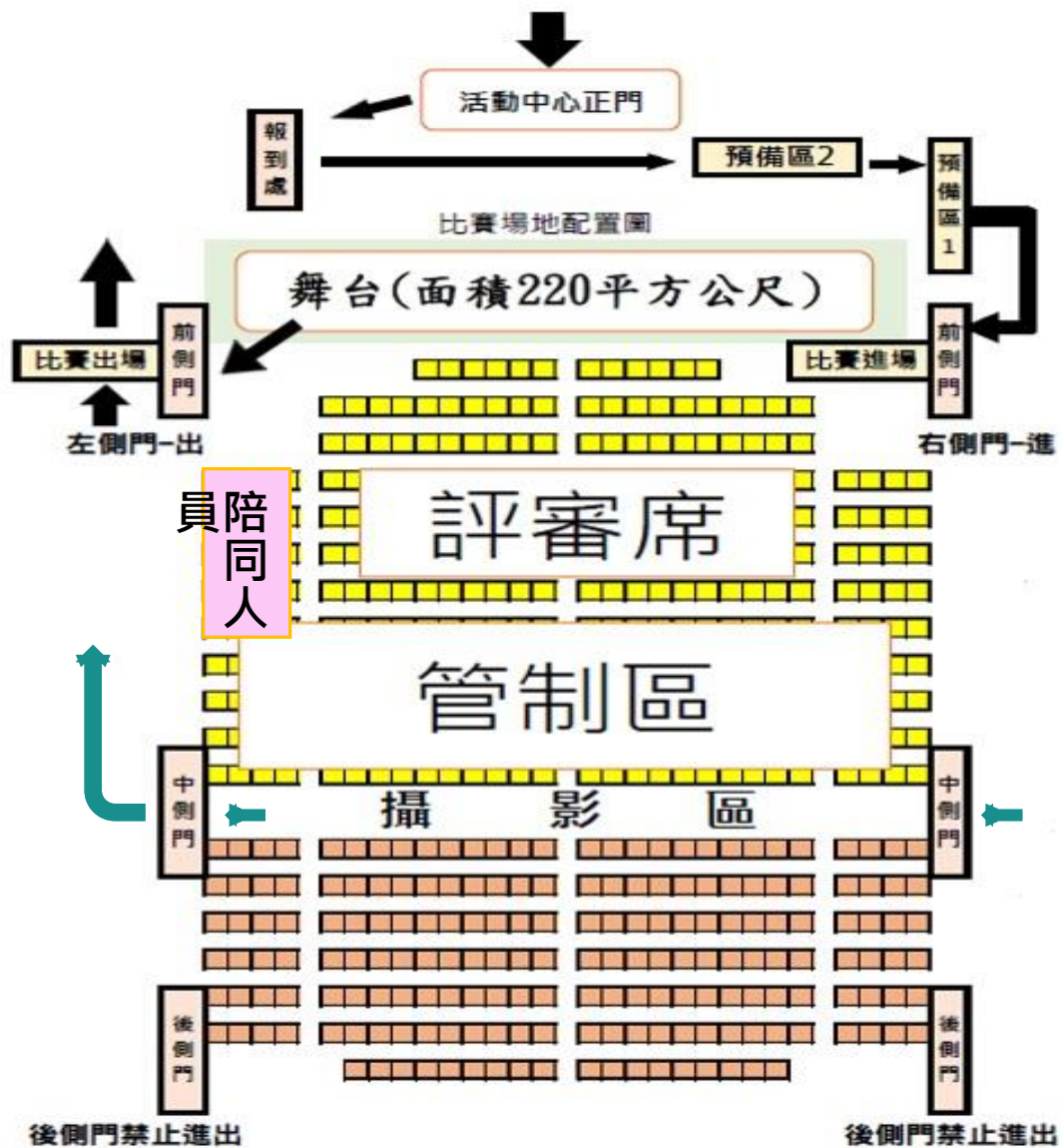

- 1.請依照現場工作人員指示
依序準備入場和退場。
- 2.陪同人員完成場地布置後，請
到左側座位區就坐。
- 3.帶隊師長和攝影人員由中側門
入場和出場。

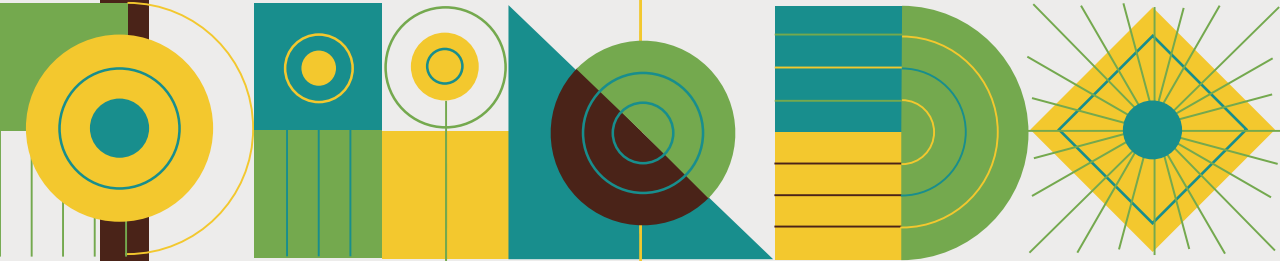

預備區(2)



預備區(1)



比賽場地入口

預備區(1)

大型樂器和陪同人員在前方
，參賽人員按照參賽者名冊
順序排在後方。





- 1、大型樂器和陪同人員先入場布置，請勿發出聲音，請把握時間快速完成布置，完成後到左側座位區就坐。
- 2、參賽人員入場後就定位，以試音、調音及演出為計時起點。
- 3、演出結束再讓陪同人員上舞台協助撤離樂器，人員、器材及所有演出時使用特殊器材產生之碎屑或遺棄物等完全撤離計時線結束計時。

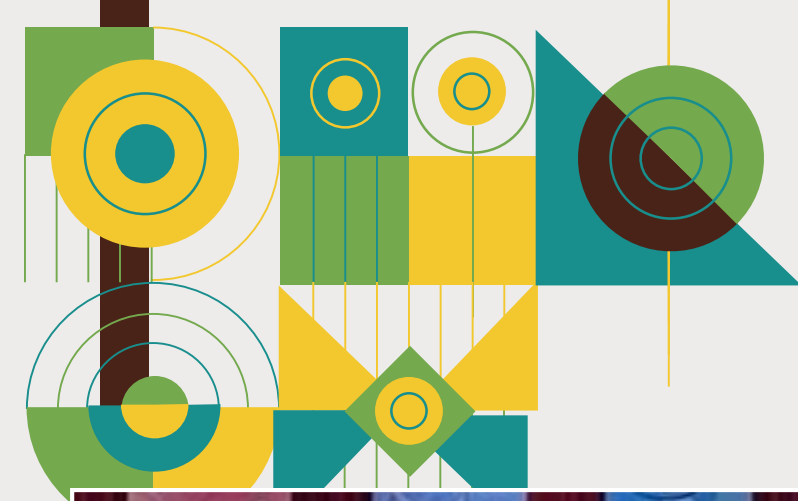

- 1.合唱台，會分成三個一組和兩個一組，提供參賽學校評估使用。
- 2.鋼琴定位由當天評審會議決議。
- 3.提供60張摺疊椅。

臺北市立南門國民中學樂器設備借用一覽表

品牌/型號	規格	參考圖片
ADAMS / 2BDIIF40 室內大鼓	40"x18" 室內大鼓	
KOROGI / PV2000GW 電鐵琴	37 鍵電鐵琴	
KOROGI / 500K 立奏木琴	49 鍵 高音木琴	
KOROGI / 722K 馬林巴木琴	52 鍵 馬林巴木琴	
KOROGI / LV2400CF 馬林巴木琴	66 鍵 馬林巴木琴	



離開比賽會場後右轉到活動中心門口



- 1、競賽後儘速離開會場不得逗留。**樂器車停在西側門外**，請陪同人員將大型樂器撤場移至西側門外。
- 2、成績於賽後公告網站。競賽獎狀統一另行寄送。
- 3、若有申訴，請於該場次結束後30分鐘內提出。



全國音樂比賽 兒童樂隊

112/3/3 (五) 上午第 5 場次 各隊預估時間一覽表

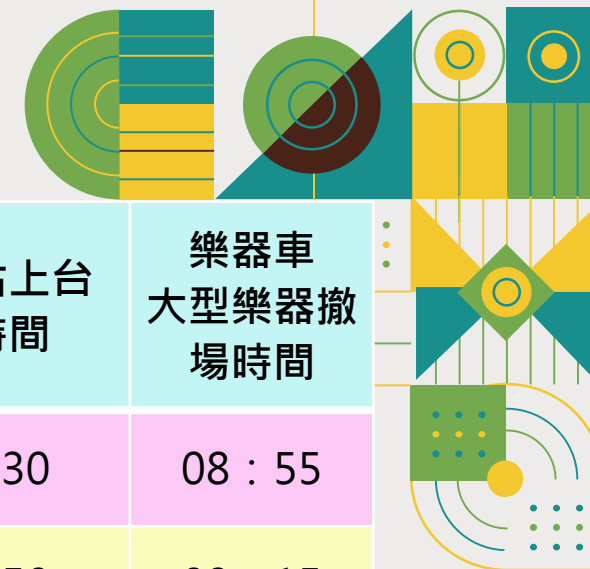

出場序	學校		樂器車 擺放大型樂 器時間	預估樂器 進入調音區	預估進入 預備區2 (含檢錄)	預估進入 預備區1	預估上台 時間	樂器車 大型樂器撤 場時間
1	新北市	市立新市國小	07 : 20	7:40	7:55	8:15	8:30	08 : 55
2	臺北市	市立武功國小	07 : 40	8:00	8:15	8:35	8:50	09 : 15
3	桃園市	市立上大國小	08 : 00	8:20	8:35	8:55	9:10	09 : 35
4	臺北市	市立永安國小	08 : 20	8:40	8:55	9:15	9:30	09 : 55
5	新竹市	市立東門國小	08 : 40	9:00	9:15	9:35	9:50	10 : 15
6	桃園市	市立桃園國小	09 : 00	9:20	9:35	9:55	10:10	10 : 35
7	新竹縣	縣立竹北國小	09 : 20	9:40	9:55	10:15	10:30	10 : 55
8	新北市	市立昌平國小	09 : 40	10:00	10:15	10:35	10:50	11 : 15

※請提早完成報到※

全國音樂比賽 兒童樂隊

112/3/3 (五) 下午第 6 場次 各隊預估時間一覽表

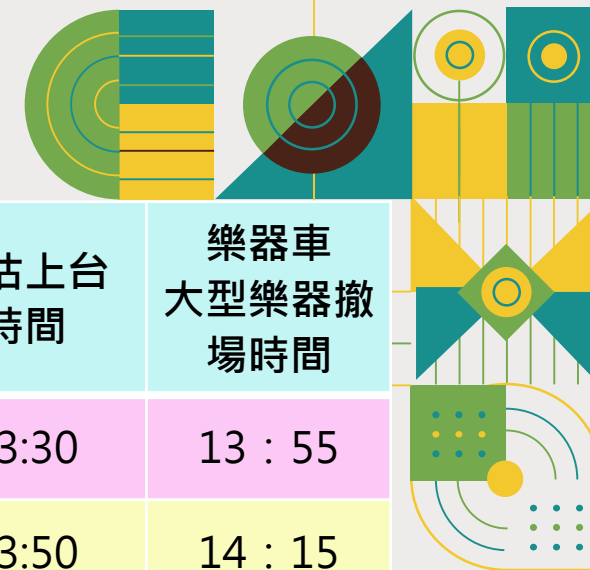

出場序	學校		樂器車 擺放大型樂 器時間	預估樂器 進入調音區	預估進入 預備區2 (含檢錄)	預估進入 預備區1	預估上台 時間	樂器車 大型樂器撤 場時間
9	桃園市	市立頭洲國小	12 : 20	12:40	12:55	13:15	13:30	13 : 55
10	新北市	市立溪洲國小	12 : 40	13:00	13:15	13:35	13:50	14 : 15
11	桃園市	市立大竹國小	13 : 00	13:20	13:35	13:55	14:10	14 : 35
12	新北市	市立雙城國小	13 : 20	13:40	13:55	14:15	14:30	14 : 55
13	花蓮縣	私立海星國小	13 : 40	14:00	14:15	14:35	14:50	15 : 15
14	臺北市	市立胡適國小	14 : 00	14:20	14:35	14:55	15:10	15 : 35
15	新北市	市立莒光國小	14 : 20	14:40	14:55	15:15	15:30	15 : 55
16	新北市	市立鄧公國小	14 : 40	15:00	15:15	15:35	15:50	16 : 15
17	臺北市	市立西松國小	15 : 00	15:20	15:35	15:55	16:10	16 : 35

※請提早完成報到※



111 學年度

全國學生

音樂比賽

National Student

Competition of Music

團體項目北區決賽

管弦樂合奏 領隊會議

比賽地點：國立臺灣戲曲學院木柵校區演藝中心

賽務學校：臺北市立誠正國民中學 / 臺北市立復興高級中學

比賽日期：112/3/8-3/10 管弦樂合奏

比賽場次：42-46場次

日期	時段	場次	組別
3 / 08	下午	42	國中團體組B組
3 / 09	上午	43	國中團體組A組
3 / 09	下午	44	高中職團體B組/A組
3 / 10	上午	45	國小團體B組
3 / 10	上午	46	國小團體A組

管弦樂合奏
各隊預定時間表

★隊伍請依公告時間報到，
請勿提早到否則無法進入競賽場地。
(請自行拍照或至官網下載)。



(國中團體B組)

112/3/8 (三)

下午

第 42 場次

各隊預估時間一覽表



隊數	縣市	校名 (括號內為休息區號)	進入休息區 擺放樂器	預估使用調音室		預估進入 預備(1) 時間	預估 上台時間
				進入 時間	離開調音區 前往檢錄區 時間		
1	桃園市	市立大崗國中(1)	1240	1255	1310	1320	1330
2	新北市	市立福和國中(2)	1300	1315	1330	1340	1350
3	臺北市	臺北市幼華高中 國中部(3)	1320	1335	1350	1400	1410
4	臺北市	市立蘭雅國中(4)	1340	1355	1410	1420	1430
5	新北市	市立新莊國中(5)	1400	1415	1430	1440	1450
中場休息時間(10分鐘)							
6	新竹市	市立三民國中(6)	1430	1445	1500	1510	1520
7	新北市	市立崇林國中(1)	1450	1505	1520	1530	1540
8	臺北市	臺北市靜心高中 附設國中(2)	1510	1525	1540	1550	1600
9	臺北市	市立麗山國中(3)	1530	1545	1600	1610	1620

(國中團體A組)

112/3/9 (四) 上午

第 43 場次

各隊預估時間一覽表

隊數	縣市	校名 (括號內為休息區號)	進入休息區 擺放樂器	預估使用調音室		預估進入 預備(1) 時間	預估 上台時間
				進入 時間	離開調音區 前往檢錄區 時間		
1	新北市	市立中平國中(1)	0740	0755	0810	0820	0830
2	桃園市	市立大成國中(2)	0800	0815	0830	0840	0850
3	宜蘭縣	縣立復興國中(3)	0820	0835	0850	0900	0910
4	花蓮縣	縣立花崗國中(4)	0840	0855	0910	0920	0930
中場休息時間(10分鐘)							
5	桃園市	市立中興國中(5)	0910	0925	0940	0950	1000
6	新北市	市立三和國中(6)	0930	0945	1000	1010	1020
7	宜蘭縣	縣立國華國中(1)	0950	1005	1020	1030	1040
8	新竹縣	縣立成功國中(2)	1010	1025	1040	1050	1100

(高中職團體B組/A組)
112/3/9 (四) 下午
第44 場次
各隊預估時間一覽表

隊數	縣市	校名 (括號內為休息區號)	編號	進入休息區 擺放樂器	預估使用調音室		預估進入 預備(1) 時間	預估 上台時間
					進入 時間	離開調音區 前往檢錄區 時間		
高中職團體B組								
1	臺北市	私立延平中學(1)	1	1240	1255	1310	1320	1330
2	臺北市	私立東山高中(2)	2	1300	1315	1330	1340	1350
3	新北市	私立康橋高中(3)	3	1320	1335	1350	1400	1410
4	臺北市	市立建國中學(4)	4	1340	1355	1410	1420	1430
5	臺北市	馬偕醫護 管理專科學校(5)	5	1400	1415	1430	1440	1450
6	新北市	林口康橋 國際高中(6)	6	1420	1435	1450	1500	1510
中場休息時間(10分鐘)								
高中職團體A組								
7	基隆市	國立基隆高中(1)	1	1450	1505	1520	1530	1540
8	桃園市	市立南崁高中(2)	2	1510	1525	1540	1550	1600
9	桃園市	市立武陵高中(3)	3	1530	1545	1600	1610	1620

(國小團體B組)
112/3/10 (五) 上午
第45 場次
各隊預估時間一覽表

隊數	縣市	校名 (括號內為休息區號)	進入休息區 擺放樂器	預估使用調音室		預估進入 預備(1)時間	預估 上台時間
				進入 時間	離開調音區 前往檢錄區 時間		
1	新竹縣	縣立光明國小(1)	0740	0755	0810	0820	0830
2	臺北市	市立民權國小(2)	0800	0815	0830	0840	0850
3	新北市	市立大豐國小(3)	0820	0835	0850	0900	0910
4	臺北市	市立建安國小(4)	0840	0855	0910	0920	0930
5	臺北市	私立光仁小學(5)	0900	0915	0930	0940	0950
中場休息時間(10分鐘)							
6	桃園市	市立文化國小(6)	0930	0945	1000	1010	1020
7	新北市	市立榮富國小(1)	0950	1005	1020	1030	1040
8	臺北市	靜心高中 附設國小(2)	1010	1025	1040	1050	1100
9	桃園市	市立文欣國小(3)	1030	1045	1100	1110	1120
10	新北市	林口康橋國際 高中附設國小(4)	1050	1105	1120	1130	1140

(國小團體A組)
112/3/10 (五) 下午
第46場次
各隊預估時間一覽表

隊數	縣市	校名 (括號內為休息區號)	進入休息區 擺放樂器	預估使用調音室		預估進入 預備(1)時間	預估 上台時間
				進入 時間	離開調音區 前往檢錄區 時間		
1	桃園市	市立西門國小(1)	1240	1255	1310	1320	1330
2	新北市	市立中信國小(2)	1300	1315	1330	1340	1350
3	臺北市	市立福星國小(3)	1320	1335	1350	1400	1410
4	新北市	市立碧華國小(4)	1340	1355	1410	1420	1430
5	臺北市	市立敦化國小(5)	1400	1415	1430	1440	1450
6	新北市	市立後埔國小(6)	1420	1435	1450	1500	1510
中場休息時間(10分鐘)							
7	桃園市	市立新勢國小(1)	1450	1505	1520	1530	1540
8	宜蘭縣	縣立北成國小(2)	1510	1525	1540	1550	1600
9	新北市	市立厚德國小(3)	1530	1545	1600	1610	1620
10	新竹市	市立新竹國小(4)	1550	1605	1620	1630	1640
11	臺北市	市立古亭國小(5)	1610	1625	1640	1650	1700
12	基隆市	市立成功國小(6)	1630	1645	1700	1710	1720



111 學年度

全國學生

音樂比賽

National Student

Competition of Music

團體項目北區決賽

國樂合奏 領隊會議

比賽地點：國立臺灣戲曲學院木柵校區演藝中心

賽務學校：臺北市立建成國民中學/臺北市立西松高級中學

臺北市立中正高級中學

日期	時段	場次	組別
3 / 11	上午	47	高中職團體B組
3 / 11	下午	48	高中職團體A組 大專團體B組/A組
3 / 12	上午	49	國中團體B組
3 / 12	下午	50	國中團體B組/A組
3 / 13	上午	51	國小團體B組
3 / 13	下午	52	國中團體B組/A組

國樂合奏 各隊預定時間表

★隊伍請依公告時間報到，請勿提早到，否則無法進入競賽場地。



3/11(六) 上午

高中職團體B組

隊數	縣市	序號	校名 (括弧內為休息區號)	進入休息區	預估調音時間 調音區位置		預估進入 預備區(1)時間	預估 上台時間
					進入時間	離開時間		
1	金門縣	1	國立金門高中 (1)	7:55	8:00	8:15	8:20	8:30
2	宜蘭縣	2	國立宜蘭高中 (2)	8:15	8:20	8:35	8:45	8:55
3	臺北市	3	國立師大附中 (3)	8:35	8:40	8:55	9:05	9:15
4	臺北市	4	市立景美女中 (4)	8:55	9:00	9:15	9:25	9:35
5	新竹市	5	市立建功高中 (5)	9:15	9:20	9:35	9:45	9:55
6	花蓮縣	6	財團法人 慈濟大學附中 (6)	9:35	9:40	9:55	10:05	10:15
中場休息 10分鐘								
7	臺北市	7	市立北一女中 (1)	10:00	10:05	10:20	10:25	10:35
8	宜蘭縣	8	國立宜蘭高商 (2)	10:20	10:25	10:40	10:45	10:55
9	臺北市	9	市立成功中學 (3)	10:40	10:45	11:00	11:05	11:15
10	臺北市	10	私立達人女中 (4)	11:00	11:05	11:20	11:25	11:35
11	宜蘭縣	11	國立羅東高中 (5)	11:20	11:25	11:40	11:45	11:55

高中職團體B組

112/3/11 (六)

第 47 場次

各隊預估時間一覽
表

3/11(六) 下午

高中職團體A組/大專團體B組/大專團體A組

隊數	縣市	序號	校名 (括弧內為休息區號)	進入休息區	預估調音時間 調音區位置		預估進入 預備區(1)時間	預估 上台時間
					進入時間	離開時間		
1	新竹市	1	國立新竹高中 (6)	12:55	13:00	13:15	13:20	13:30
2	桃園市	2	市立南崁高中 (1)	13:15	13:20	13:35	13:40	13:50
3	臺北市	1	世新大學 (2)	13:35	13:40	13:55	14:00	14:10
4	臺北市	2	國立台灣大學 (3)	13:55	14:00	14:15	14:20	14:30
中場休息 10 分鐘								
5	臺北市	3	臺北醫學大學 (4)	14:20	14:25	14:40	14:45	14:55
6	新竹市	4	國立陽明交通大學 (交大校區) (5)	14:40	14:45	15:00	15:05	15:15
7	新竹市	5	國立清華大學 (6)	15:00	15:05	15:20	15:25	15:35
8	臺北市	1	國立台灣戲曲學院 (1)	15:20	15:25	15:40	15:45	15:55

高中職團體A組
大專團體B組/A組

112/3/11 (六)

第 48 場次

各隊預估時間

一覽表

3/12(日) 上午

國中團體B組

隊數	縣市	序號	校名 (括弧內為休息區號)	進入休息區	預估調音時間 調音區位置		預估進入 預備區(1)時間	預估 上台時間
					進入時間	離開時間		
1	金門縣	1	縣立金城國中 (1)	7:55	8:00	8:15	8:20	8:30
2	宜蘭縣	2	縣立羅東國中 (2)	8:15	8:20	8:35	8:40	8:50
3	新北市	3	市立頭前國中 (3)	8:35	8:40	8:55	9:00	9:10
4	新竹市	4	市立光武國中 (4)	8:55	9:00	9:15	9:20	9:30
5	宜蘭縣	5	縣立凱旋國中 (5)	9:15	9:20	9:35	9:40	9:50
中場休息 10 分鐘								
6	基隆市	6	市立百福國中 (6)	9:40	9:45	9:55	10:00	10:10
7	新北市	7	市立汐止國中 (1)	10:00	10:05	10:15	10:20	10:30
8	新北市	8	市立新泰國中 (2)	10:20	10:25	10:35	10:40	10:50
9	臺北市	9	市立介壽國中 (3)	10:40	10:45	10:55	11:00	11:10
10	臺北市	10	市立敦化國中 (4)	11:00	11:05	11:15	11:20	11:30

國中團體B組

112/3/12 (日)

第 49 場次

各隊預估時間

一覽表

3/12(日)下午

國中團體B組/ 國中團體A組

隊數	縣市	序號	校名 (括弧內為預備區號)	進入休息區	預估調音時間 調音區位置		預估進入 預備區(1)時間	預估 上台時間
					進入時間	離開時間		
1	新北市	11	市立福和國中 (5)	12:55	13:00	13:15	13:20	13:30
2	臺北市	12	市立建成國中 (6)	13:15	13:20	13:35	13:40	13:50
3	臺北市	13	市立中正國中 (1)	13:35	13:40	13:55	14:00	14:10
4	花蓮縣	14	縣立國風國中 (2)	13:55	14:00	14:15	14:20	14:30
5	新竹市	15	市立三民國中 (3)	14:15	14:20	14:35	14:40	14:50
6	新北市	16	市立碧華國中 (4)	14:35	14:40	14:55	15:00	15:10
中場休息 10分鐘								
7	宜蘭縣	17	縣立國華國中 (5)	15:00	15:05	15:20	15:25	15:35
8	桃園市	1	市立福豐國中 (6)	15:20	15:25	15:40	15:45	15:55
9	宜蘭縣	2	縣立復興國中 (1)	15:40	15:45	16:00	16:05	16:15
10	花蓮縣	3	縣立花崗國中 (2)	16:00	16:05	16:20	16:25	16:35
11	新竹縣	4	縣立博愛國中 (3)	16:20	16:25	16:40	16:45	16:55

國中團體B組

國中團體A組

112/3/12 (日)

第 50 場次

各隊預估時間

一覽表

3/13(一) 上午

國小團體B組

隊數	縣市	序號	校名 (括弧內為預備區號)	進入休息區	預估調音時間 調音區位置		預估進入 預備區(1)時間	預估 上台時間
					進入時間	離開時間		
1	臺北市	1	市立光復國小 (1)	7:55	8:00	8:15	8:25	8:35
2	臺北市	2	市立成德國小 (2)	8:15	8:20	8:35	8:45	8:55
3	新北市	3	市立深坑國小 (3)	8:35	8:40	8:55	9:05	9:15
4	宜蘭縣	4	縣立光復國小 (4)	8:55	9:00	9:15	9:25	9:35
5	臺北市	5	市立興雅國小 (5)	9:15	9:20	9:35	9:45	9:55
6	新北市	6	市立碧華國小 (6)	9:35	9:40	9:55	10:05	10:15
中場休息 10分鐘								
7	新竹市	7	市立龍山國小 (1)	10:00	10:05	10:20	10:25	10:35
8	宜蘭縣	8	縣立育才國小 (2)	10:20	10:25	10:40	10:45	10:55
9	臺北市	9	市立民生國小 (3)	10:40	10:45	11:00	11:05	11:15
10	新竹縣	10	縣立六家國小 (4)	11:00	11:05	11:20	11:25	11:35
11	金門縣	11	縣立金湖國小 (5)	11:20	11:25	11:40	11:45	11:55
12	新北市	12	市立崇德國小 (6)	11:40	11:45	12:00	12:05	12:15

國小團體B組

112/3/13 (一)

第 51 場次

各隊預估時間

一覽表



國小團體B組
112/3/13 (一)
第 52 場次
各隊預估時間
一覽表



3/13(一) 下午

國小團體B組/ 國小團體A組

隊數	縣市	序號	校名 (括弧內為預備區號)	進入休息區	預估調音時間 調音區位置		預估進入 預備區(1)時間	預估 上台時間
					進入時間	離開時間		
1	新北市	13	市立重陽國小 (1)	12:55	13:00	13:15	13:20	13:30
2	臺北市	14	市立敦化國小 (2)	13:15	13:20	13:35	13:40	13:50
3	宜蘭縣	15	縣立北成國小 (3)	13:35	13:40	13:55	14:00	14:10
4	桃園市	16	市立南崁國小 (4)	13:55	14:00	14:15	14:20	14:30
5	新竹市	17	市立水源國小 (5)	14:15	14:20	14:35	14:40	14:50
6	新北市	18	市立永和國小 (6)	14:35	14:40	14:55	15:00	15:10
7	基隆市	19	市立五堵國小 (1)	14:55	15:00	15:15	15:20	15:30
8	臺北市	20	市立國語實小 (2)	15:15	15:20	15:35	15:40	15:50
中場休息 10分鐘								
9	花蓮縣	21	縣立明恥國小 (3)	15:40	15:45	16:00	16:05	16:15
10	新北市	22	市立板橋國小 (4)	16:00	16:05	16:20	16:25	16:35
11	新北市	23	市立三重國小 (5)	16:20	16:25	16:40	16:45	16:55
12	金門縣	24	縣立中正國小 (6)	16:40	16:45	17:00	17:05	17:15
13	新北市	25	市立光華國小 (1)	17:00	17:05	17:20	17:25	17:35
14	宜蘭縣	26	縣立黎明國小 (2)	17:20	17:25	17:40	17:45	17:55
15	花蓮縣	1	縣立明義國小 (3)	17:40	17:45	18:00	18:05	18:15
16	桃園市	2	市立忠貞國小 (4)	18:00	18:05	18:20	18:25	18:35

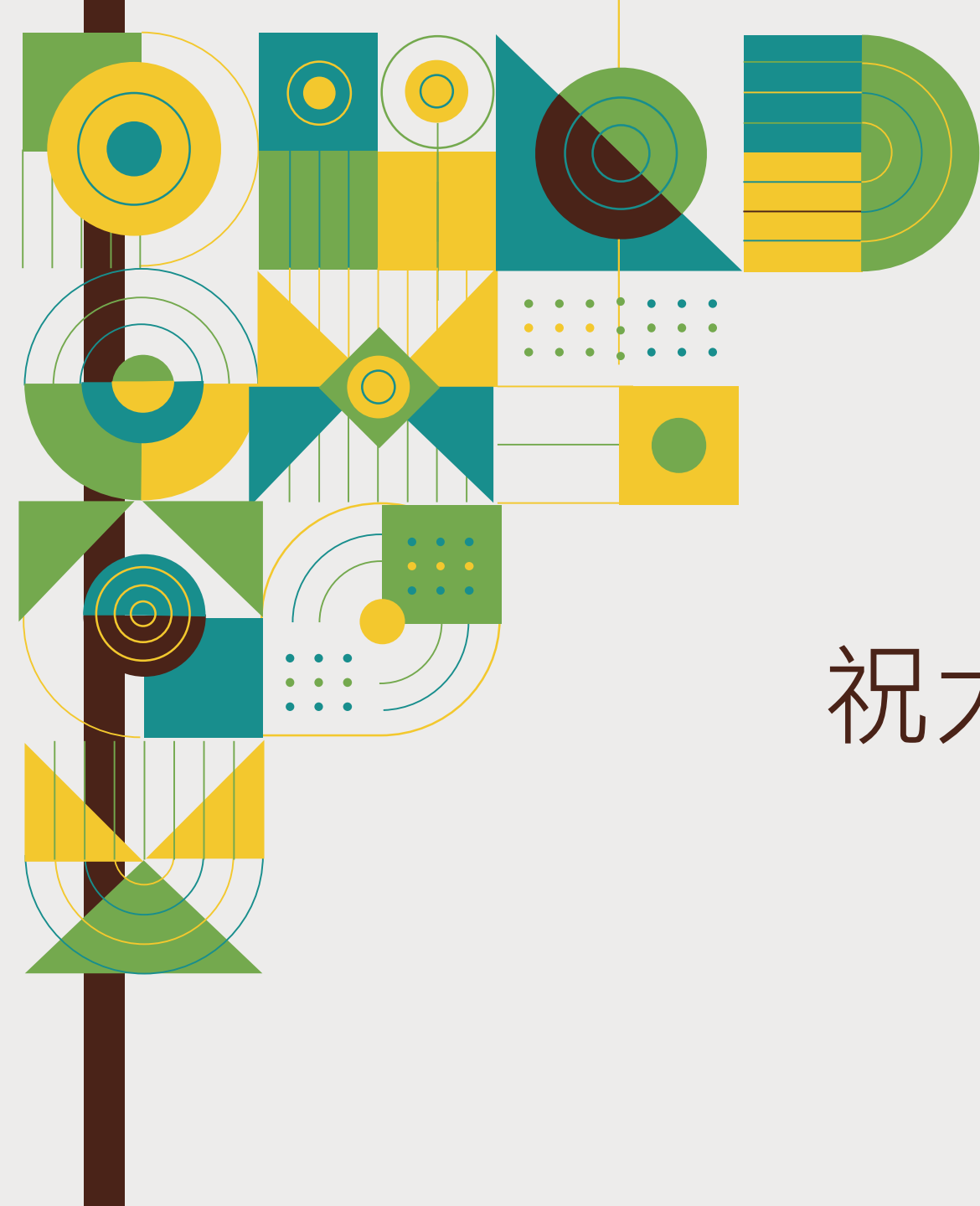

簡報結束
祝大家比賽順利



全國學生音樂比賽
National Student
Competition of Music